

**Kadastrale situatietekening behorende bij het besluit tot het vaststellen van nummeraanduiding(en) (huisnummerbesluit)**

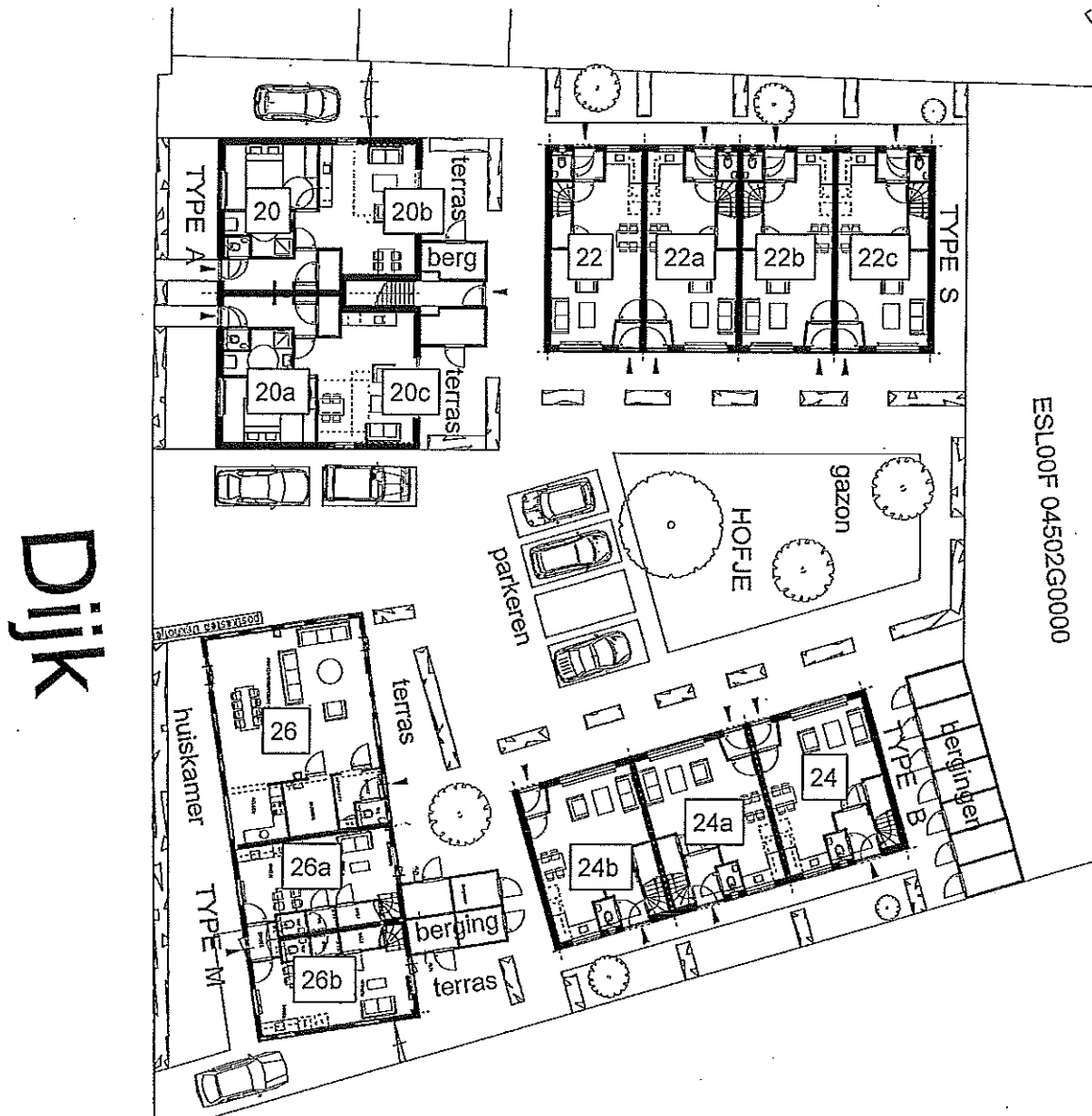

**Opmerking:**

- Dijk 26 is een gemeenschappelijke ruimte
- Dijk 20b en 20c zijn bovenwoningen

Behoort bij besluit van burgemeester en wethouders van Eersel d.d. 27 mei 2011, nummer 395789NU,

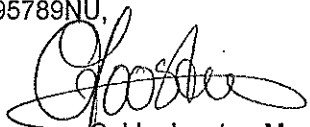
  
Mevrouw C.J.L. Joosten-Meulenbroeks  
Administratief medewerkster  
Team Vergunningen