

VRAGENLIJST OVER WOONBEHOEFTE VAN (JONG)VOLWASSENEN MET EEN STOORNIS BINNEN HET AUTISTISCH SPECTRUM

Inleiding:

Deze enquête is bestemd voor toekomstige bewoners en hun ouders en verzorgers. Zij kunnen zich aanmelden en komen daarmee op de wachtlijst voor de Woongroep **Oldenzaal/Hengelo "Authome"**. We streven naar een groep van minimaal 12 bewoners (financieel haalbaar) en een evenwichtige verdeling tussen mannen/vrouwen. We streven naar dagbesteding/werk voor elke deelnemer, indien mogelijk bij de woonvorm zelf. De woningen zijn levensloopbestendig (de bewoner kan er zijn/haar hele leven blijven wonen). De woningen worden gehuurd. De zorg is vraaggestuurd, d.w.z. aangepast aan de specifieke zorgbehoefte van deze groep bewoners.

Voorwaarde om op de wachtlijst te staan/ U behoort tot de volgende doelgroep:

- de toekomstige bewoner heeft een verstandelijk normaal tot hoog begaafd niveau **die zoveel mogelijk zelfstandig kunnen zijn.**
- de jongere behoort tot de doelgroep jong-volwassenen **(leeftijdsgrenzen?)**
- indicatie voor behandeling is contra-indicatie: het is een woonvorm, geen behandelcentrum
- **u heeft (behoefte aan/ mogelijkheid tot) een werkring of dagbesteding**
- **wonen mogelijk vanaf 23 jaar (max. Wajonguitkering) of jonger (dan via een zorgbijdrage van het zorgkantoor)**

De enquête bestaat uit drie onderdelen:

1. Persoonlijke gegevens van de toekomstige bewoner; huidige situatie van wonen/werken/begeleiding.
2. Woon- en werk/dagbestedingswensen van de toekomstige bewoner; gewenste begeleiding.
3. Plattegronden en voorbeelden van bestaande woonprojecten; ruimte om eigen gewenste situatie te schetsen.

Persoonlijke gegevens van de toekomstige bewoner;

Kruis aan: deze vragenlijst wordt ingevuld door:

- 0 Iemand die zelf wil wonen in een woonvorm voor mensen met autisme
- 0 Een ouder / verzorger
- 0 Een hulpverlener/ anders, nl.

Persoonlijke gegevens van degene met ASS:

Geslacht: man / vrouw

Naam:

Adres:

Woonplaats:

Geboortedatum:

Telefoonnummer:

E-mail:

Naam van contactpersoon, familielid/vriend(in), bekende:

Naam:

Adres:

Woonplaats:

Tel.nr.:

E-mail:

Heeft u/uw zoon/dochter een voorkeur voor Oldenzaal of Hengelo?:

0 Oldenzaal

0 Hengelo

Wilt u/uw zoon/dochter op de wachtlijst geplaatst worden?

Ja / nee

Wilt u (ouder/verzorger) meewerken aan activiteiten van De Stichting "Authome" Wonen?

- 0. Nee
- 0. Weet ik nog niet, maar bel/mail mij voor meer informatie*
- 0. Ja, met hand- en spandiensten*
- 0. Ik wil de vergaderingen bijwonen
- 0. Ja, ik neem plaats in een werkgroep * (nog op te richten)

Vragen over de huidige situatie van wonen/werken/begeleiding:

1. Staat u/uw zoon/dochter voor een woonvoorziening op de wachtlijst, zo ja voor welke en sinds wanneer?

2. Heeft u/uw zoon/dochter behoefte aan geclusterd wonen (met indicatie "verblijf" oftewel 24-uurszorg) dan wel aan "aanleun"wonen met ambulante zorg?

0 indicatie 24-uurszorg en geclusterd wonen

0 andere indicatie en niet-geclusterd wonen, ambulante zorg

0 anders, nl. _____

Toelichting _____

3. Wanneer is er behoefte aan de gewenste woonvorm?

0. Al enige tijd

0. Op zeer korte termijn (ik sta al op de wachtlijst bij:)

0. Binnen een jaar

0. Binnen twee jaar

0. Binnen vijf jaar

0. Anders, namelijk _____

4. Welke diagnose is bij uw zoon/dochter gesteld? (Volgens DSM-IV classificatie)

0. PDD-NOS

0. Asperger

0. Aanverwante vorm (van autisme)

0. Autisme (autistische stoornis)

0. ASS (autisme spectrum stoornis)

0. PDD-NOS / Asperger

0. Anders, nl _____

5. Wat is het verstandelijk niveau van functioneren van uw zoon/dochter? (IQ)

Indeling in categorieën:

0 = < 90

0= 90 – 110 ('normaal begaafd)

0 = 110 – 120

0 = > 120

0 = niet precies bekend of onduidelijk

Toelichting: _____

6. Andere medische problemen of handicaps waarbij bij wonen en werken rekening dient te worden gehouden:

7. Wat is de huidige woonvorm?

0 Zelfstandige woonruimte: alleenstaand / samenwonend/ gezin

0. Inwonend bij ouders

0. Opgenomen in een psychiatrische kliniek (beschikt wel / niet** over woonruimte buiten de kliniek)

0. Workhome

0. Beschermd woonvorm (RIBW)

0. Anders, namelijk ...

8. Wat vindt u van de woonsituatie van uw zoon/dochter

0. Daar ben ik (onder de huidige omstandigheden) tevreden mee

0. Ik ben nu tevreden, maar over de toekomst maak ik me zorgen

0. Daar ben ik ontevreden mee

0. Weet ik niet / Geen mening

9. Waarom bent u ontevreden of maakt u zich zorgen over de toekomst wat betreft de woonsituatie? (meerdere antwoorden zijn mogelijk)

0. Hij/zij woont te ver weg

0. De huidige woonruimte is te klein/ geen privacy

0. Er is te weinig behandeling c.q. begeleiding aanwezig

0. Er zijn onvoldoende mogelijkheden voor dagbesteding

0. Anders, namelijk -----

10. Wat is de huidige dagbesteding en voor hoeveel uren per week?

0. Werk:uur per week

0. School:uur per week

0. Sociale werkplaats:uur per week

0. Dagtherapie: uur per week

0. Vrijwilligerswerk: uur per week

Wensen ten aanzien van de toekomstige woonvorm:

1. Kunt u aangeven naar welke woonvorm uw voorkeur uitgaat? U kunt meerdere punten aankruisen.

- begeleid wonen in een eigen eenheid (geclusterd) met eigen voorzieningen én een gemeenschappelijke woonkamer.
- geheel zelfstandige woonruimte met eigen voordeur en eigen voorzieningen en grenzend aan andere eenheden.
- wonen en dagbesteding/werk gecombineerd op één plek
- Anders, nl. _____

2. Gewenste woonplek (meerdere onderdelen aankruisen)

- in het centrum
- aan de rand van het centrum
- in een buitenwijk/ in het groen
- in de buurt van winkels
- in de buurt van openbaar vervoer (bus/trein)
- anders., nl.....

3. Gewenste woonvorm

- in een flat
- in wooneenheden op de begane grond
- in een boerderij
- in geschakelde eenheden
- anders, nl.....

4. Gewenste begeleiding:

- met ambulante begeleiding: 1 of 2 x per week huisbezoek
- ambulante begeleiding dagelijks
- dagelijks begeleiding aanwezig waarbij gezamenlijk gegeten wordt
- met ambulante begeleiding en anderen waarmee eens per week onder begeleiding iets gezamenlijks wordt gedaan
- waarbij dag en nacht (24-uurs) begeleiding aanwezig is.
- Anders, nl. _____

5. Welke trainingen vindt u nodig:

- dag/ en weekplanning maken
- trainen in omgaan met geld
- kamertraining (koken, schoonmaken)

- 0 verhuistraining
- 0 sociale vaardigheidstraining
- 0 toeleiding naar werk

Anders, nl. _____

6. Welke gezamenlijke activiteiten zijn nodig bij het wonen?

- 0. Niet nodig
- 0. 1x per week samen eten
- 0. Dagelijks samen eten
- 0. Gezamenlijke uitstapjes of bijeenkomsten

0. Anders, namelijk

7. Met welke mensen is samenwonen *niet* gewenst?

- 0. Liever niet met anderen met een autisme spectrum stoornis
- 0. Liever niet met anderen met een cognitieve beperking
- 0. liever niet met mensen met een psychiatrische stoornis
- 0. liever niet met mensen met een lichamelijke handicap
- 0. Maakt niets uit

8. Met welke mensen is samenwonen *wel* gewenst:

- 0. met anderen met autisme
- 0. met mensen met een cognitieve beperking
- 0. met mensen met een psychiatrische stoornis
- 0. met mensen met een lichamelijke handicap

0. Anders, nl. _____

9. Welke wens heeft u ten aanzien van de combinatie werken/dagbesteding

- 0. ik wens werk/dagbesteding in de woonvorm zelf
- 0. ik wens werk/dagbesteding buiten de woonvorm bij een bestaande werk- of dagbestedingsvoorziening
- 0. ik wens werk/dagbesteding buiten de woonomgeving, maar wel specifiek voor mensen met autisme
- 0. werk/dagbesteding is niet mogelijk

0. anders, nl. _____

10. Waar is uw zoon/dochter goed in? Welke hobbies heeft hij/zij?

11. Op welke gebieden heeft uw zoon/ dochter (aanvullende) hulp nodig?

1. Persoonlijke verzorging:

- 0. aan- en uitkleden
- 0. eten en drinken
- 0. toiletbezoek
- 0. wassen, douchen en baden
- 0. medicijngebruik
- 0. anders, namelijk ...

2. Huishoudelijke vaardigheden:

- 0. schoonmaken, de was doen
- 0. dagelijkse boodschappen doen/winkelen
- 0. eten klaarmaken
- 0. opruimen, bed opmaken
- 0. anders, namelijk ...

4. Omgaan met geld:

- 0. geld opnemen
- 0. kleding kopen
- 0. (grote) uitgaven plannen
- 0. eigen administratie bijhouden
- 0. anders, namelijk ...

5. Dagbesteding/werk:

- 0. vinden van passend werk/dagbesteding
- 0. begeleiding op de werkplek
- 0. reizen naar/van de werkplek
- 0. anders, namelijk

6. Sociale contacten:

- 0 naar buiten gaan, reizen
- 0. kennismaken met anderen
- 0. contacten onderhouden
- 0. groepscontacten
- 0. individuele contacten
- 0. anders, namelijk ...

7. Vrije tijdsbesteding:

- 0. bezoek aan bibliotheek/museum
- 0. uitgaan
- 0. vakanties
- 0. clubs

- 0. sporten
- 0. anders, namelijk ...

Datum _____ Plaats: _____

Naam: _____ Handtekening: _____

Opmerkingen: In de bijlages vindt u plattegronden van bestaande woningen; u kunt een schets maken van de door u gewenste woonvorm/woning. Hier kunt u aanvullende wensen kwijt.

Bijlagen:

Voorbeelden van plattegrond en indeling.



ARCHITECTUURBUREAU

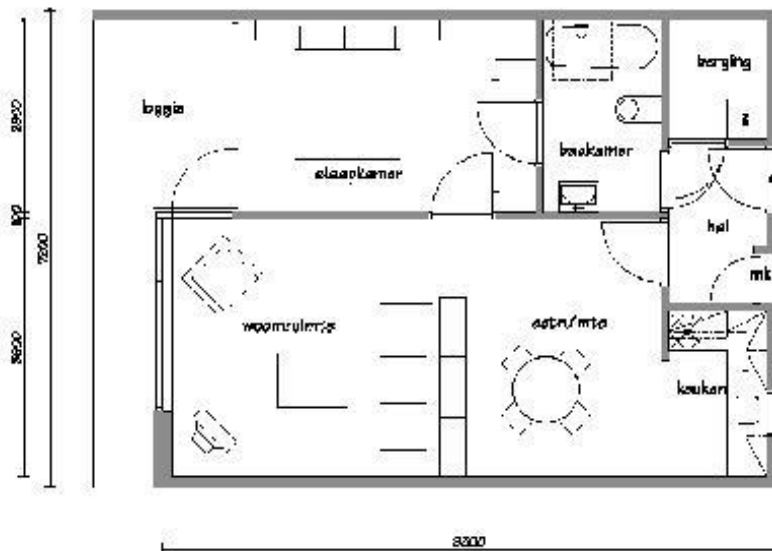

- 12 appartementen
- 60 m² per unit
- eigen slaapkamer/badkamer/keuken
- ro is toegankelijk
- eigen buiten ruimte
- niet op begane grond
- extra geluidwerende maatregelen :
 - wanden , vloeren
 - afzuiging
 - riolering/waterleidingen
- meer slagvast glas in gevel

principe plattegrond be-ma woning, schaal 1:50

ARCHITECTUURBUREAU BNA

Voorbeeld plattegrond kamer Hasselerborgh:

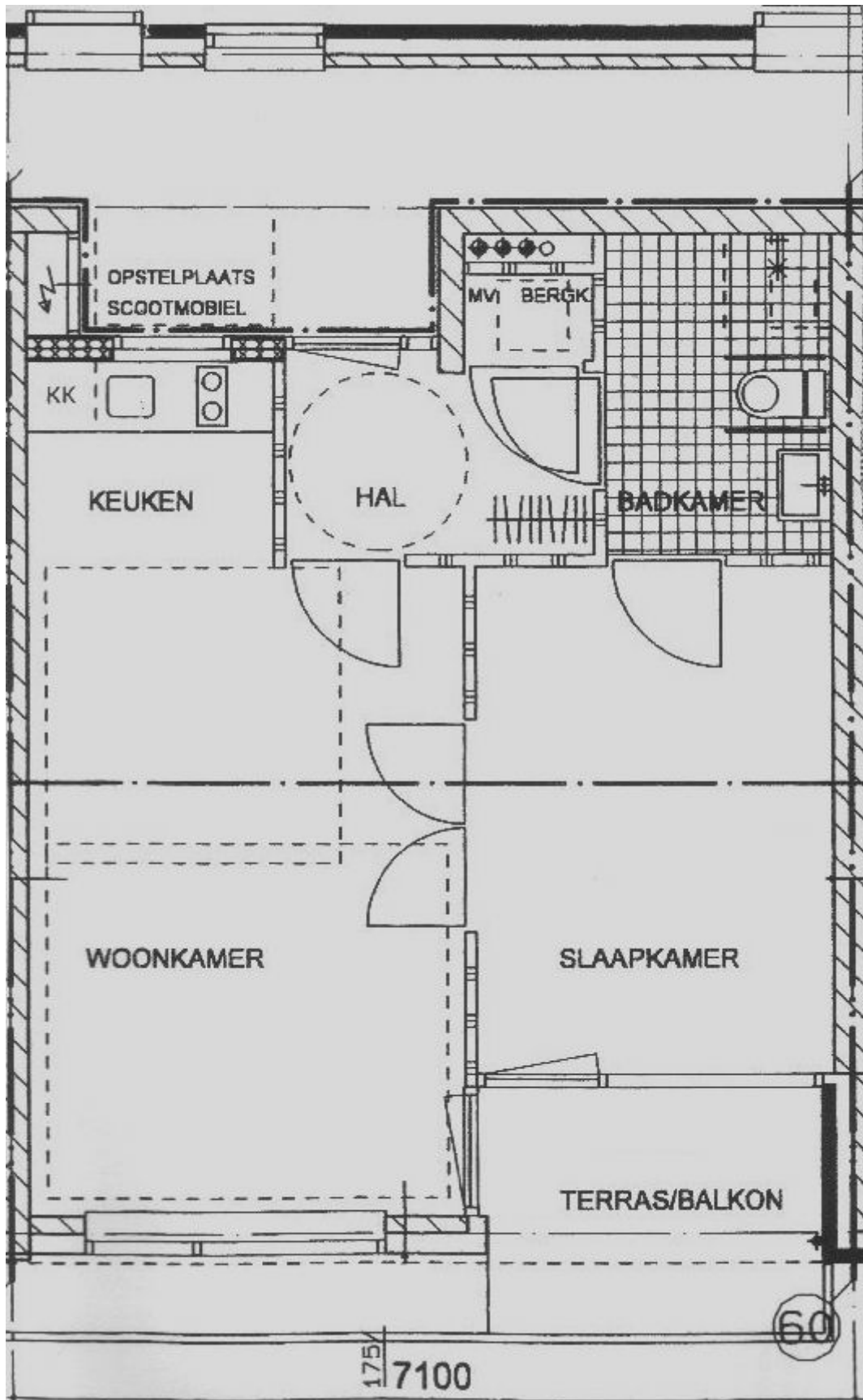

Mijn eigen plattegrond en aanvullende woonwensen/ideeën: